





-  PROJEKTOWANE WEJŚCIE
-  PROJEKTOWANE PRZEJŚCIA/OTWARCIA
-  PROJEKTOWANE WYBURZENIA

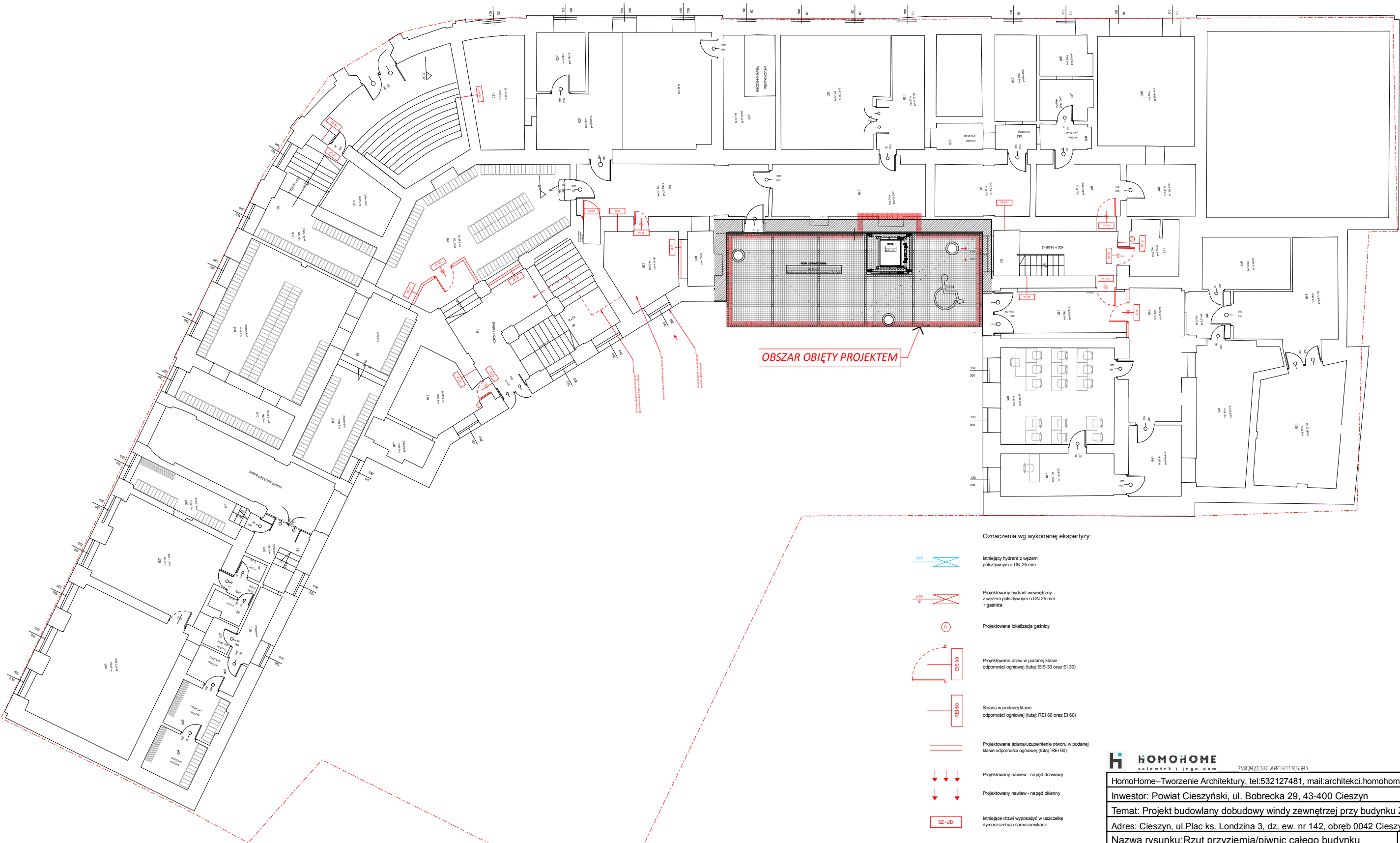

 **HOMOHOME**
TWORZENIE ARCHITEKTURY

HomoHome–Tworzenie Architektury, tel:532127481, mail:architektci.homohome@gmail.com

Inwestor: Powiat Cieszyński, ul. Bobrecka 29, 43-400 Cieszyń

Temat: Projekt budowlany do budowy windy zewnętrznej przy budynku Zespołu Szkół

Adres: Cieszyń, ul. Plac ks. Londzina 3, dz. ew. nr 142, obręb 0042 Cieszyń

Nazwa rysunku: Rzut przyziemia/piwnicy całego budynku

Skala rysunku: 1:200

Nr rysunku:

I.01

Projektant:

Nr upr.

Data:

Podpis

mgr inż. arch. Grzegorz Starzak

15/LOIA/05

2024.12.03

uprawnienia budowlane w spec. architektonicznej